アパート 2LDK

問合No	23647	取引態様	仲介
住 所	青森県八戸市田向5丁目		
物件名	★大東建託★ソレイユ メゾン 205		
間 取	2LDK(LDK12.8 洋6.5 洋6)		
賃 料	6.5万円		

イオン田向・八戸市民病院まで徒歩圏内です。２４時間管理受付体制・充実の設備！

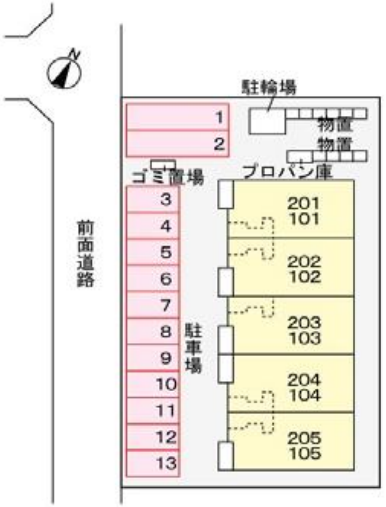

交通	ＪＲ八戸線本八戸駅までバス16分 イオン田向店バス停まで徒歩6分	管理費	0円
敷金	0円	礼金	65,000円
共益費	1,700円	仲介料	71,500円
入退日	即入居可能	借家人賠償責任保険	借家人賠償責任保険要加入1.8～2.66万円（2年）
契約	２年契約（更新可）	築年月日	2014/ 8(9年)
占有面積	62.58㎡	構造	木造2階建 2階部分
学区（小）	八戸市立中居林小学校	学区（中）	八戸市立第一中学校
ペット	不可 （ペットの飼育・持込みは出来ません。）		
駐車場	駐車場１台目 有り(月額)3300円／駐車場２台目 有り(月額)3300円		
周辺環境	イオン八戸田向店 約650m、ローソン八戸石手洗店 約600m、セブンイレブン八戸田向店 約700m、八戸市立第一中学校 約2200m、八戸市立中居林小学校 約2050m、八戸市立市民病院 約800m		

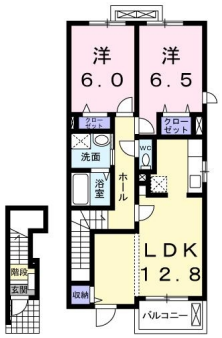

備考

エアコン・FF・追焚・BS・浴乾・洗浄機能付暖房便座・洗髪洗面化粧台・カラーTVドアホン・外部物置
※契約時にクリーニング費として、65,000円が必要となります。
※鍵セット費（新規契約締結時）3,300円
※サポートコール24（24時間365日受付）「24時間サポート費用（月額）330円」が必要となります。
※賃料等月額を口座引落とし、クレジットカードでお支払いいただく場合は、収納手数料170円が必要です。
※初回契約時22000円。月額賃料等合計の2.2%相当額が月額保証料として別途必要。

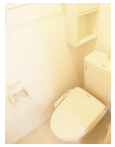

※写真及び図面と現況が異なる場合には現況優先とさせて頂きます。
また、実際の間取りは図面と反転する場合があります。

八戸不動産情報館
八代産業株式会社
8463 検索
〒031-0075 青森県八戸市内丸一丁目6番4号 (JR本八戸駅構内)
[平日] 10:00～18:00 [土日] 10:00～17:00 [定休日] 水・祝日
http://8463.co.jp/ [メール] info@8463.co.jp
総合案内・賃貸部 Tel.0178-45-1212
売買専門ダイヤル Tel.0178-45-3434