

アパート 1K

| | | | |
|------|-------------|------|----|
| 問合No | 29329 | 取引態様 | 仲介 |
| 住所 | 青森県八戸市青葉1丁目 | | |
| 物件名 | プチ・アベユ A | | |
| 間取 | 1K(洋9 K2) | | |
| 賃料 | 4.2万円 | | |

☆インターネット無料☆IHクッキングヒーター、サンルーム付き



| | | | |
|---------|---------------------------------------|-----------|--------------|
| 交通 | J R 八戸線小中野駅まで徒歩18分 | 管理費 | 1650 |
| 敷金 | 42,000円 | 礼金 | 0円 |
| 共益費 | 2,000円 | 仲介料 | 46,200円 |
| その他月額費用 | | | |
| 賃貸保証料内容 | 初回保証委託料：月額賃料等の50%※更新：1年毎（更新保証料10000円） | | |
| 初期費用等 | | | |
| 更新料等 | 更新事務手数料23,100円 | | |
| 入退日 | 即入居可能 | 借家人賠償責任保険 | 借家人賠償責任保険要加入 |
| 契約 | 2年契約（更新可） | 築年月日 | 1997/ 9(28年) |
| 占有面積 | 33.52㎡ | 構造 | 木造2階建 1階部分 |
| 学区（小） | 八戸市立柏崎小学校 | 学区（中） | 八戸市立第三中学校 |
| ペット | 不可（ペットの飼育・持込みは出来ません。） | | |
| 駐車場 | 駐車場 1 台目 有り(月額)無料/駐車場 2 台目はありません。 | | |

周辺環境 ユニバース南類家店 約900m、ローソン八戸柏崎六丁目店 約250m、ハッピー・ドラッグ八戸類家中央店 約750m、八戸市立第三中学校 約400m、八戸市立柏崎小学校 約650m

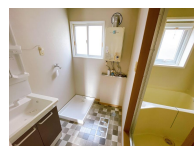

備考

☆インターネット無料☆IHクッキングヒーター、サンルーム付き

※写真及び図面と現況が異なる場合には現況優先とさせていただきます。また、実際の間取は図面と反転する場合があります。

八戸不動産情報館
八代産業株式会社

8463 検索

〒031-0075 青森県八戸市内丸一丁目6番4号 (JR本八戸駅構内)
[平日] 10:00~18:00 [土日] 10:00~17:00
[定休日] 毎週水曜日・第2 第4日曜日・祝日
http://8463.co.jp/ [メール] info@8463.co.jp

総合案内・賃貸部

Tel.0178-45-1212

売買専門ダイヤル

Tel.0178-45-3434