アパート 2LDK

問合No	26454	取引態様	仲介
住 所	青森県八戸市大字尻内町字前明戸		
物件名	★大東建託★インターネット無料★シャトレ シエルⅣ 201		
間 取	2LDK(LDK12.6 洋5.2 洋6)		
賃 料	6.55万円		

サンルーム、ドレッサー洗面台、アイランドキッチン付きで居住性の高いお部屋です♪

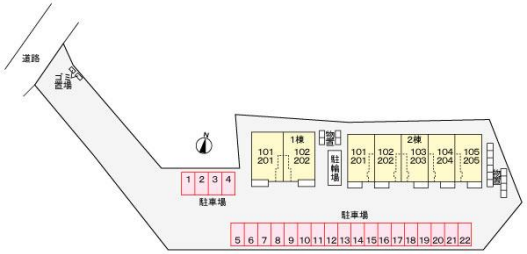

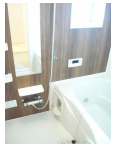

※写真及び図面と現況が異なる場合には現況優先とさせて頂きます。
また、実際の間取りは図面と反転する場合があります。

交通	ＪＲ東北新幹線八戸駅まで徒歩20分	管理費	0円
敷金	0円	礼金	65,500円
共益費	3,500円	仲介料	72,050円
入退日	2024/05/07解約予定	借家人賠償責任保険	借家人賠償責任保険要加入1.8～2.66万円（2年）
契約	２年契約（更新可）	築年月日	2019/ 6(4年)
占有面積	61.8㎡	構造	木造2階建 2階部分
学区（小）	八戸市立西園小学校	学区（中）	八戸市立三条中学校
ペット	不可 （ペットの飼育・持込みは出来ません。）		
駐車場	駐車場１台目 有り(月額)3300円／駐車場２台目 有り(月額)3300円		
周辺環境	よこまちストア田面木店 約900m、ファミリーマート八戸尻内町店 約300m、ハッピー・ドラッグ八戸一番町店 約850m、八戸市立三条中学校 約2850m、八戸市立西園小学校 約1250m、八戸市図書情報センター 約1150m		

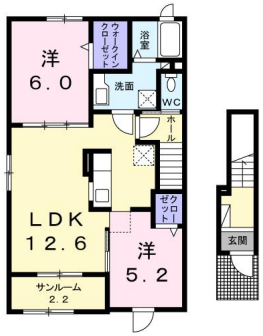

備考

・エアコン・追い焚き・浴室乾燥・洗髪洗面化粧台・温水洗浄便座・TV付インターホン・物置・室内物干し・BS・駐輪場・専用ゴミ置場・24時間管理・インターネット無料（DKNET）
※契約時にクリーニング費として、65,000円が必要となります。
※町内会費（月額）300円
※鍵セット費（新規契約締結時）3,300円
※サポートコール24（24時間365日受付）「24時間サポート費用（月額）330円」が必要となります。
※賃料等月額を口座引落とし、クレジットカードでお支払いいただく場合は、収納手数料170円が必要です。
※初回契約時22000円。月額賃料等合計の2.2%相当額が月額保証料として別途必要。

八戸不動産情報館
八代産業株式会社
8463 検索
〒031-0075 青森県八戸市内丸一丁目6番4号 (JR本八戸駅構内)
[平日] 10:00～18:00 [土日] 10:00～17:00 [定休日] 水・祝日
http://8463.co.jp/ [メール] info@8463.co.jp
総合案内・賃貸部 Tel.0178-45-1212
売買専門ダイヤル Tel.0178-45-3434