アパート 2DK

問合No	14241	取引態様	仲介
住 所	青森県八戸市南類家2丁目		
物件名	★大東建託★ドゥ・プレリー 102		
間 取	2DK(DK6 洋6 洋5.5)		
賃 料	4.8万円		

ピッキング対策に優れセキュリティ性の高いメモリーキー使用。

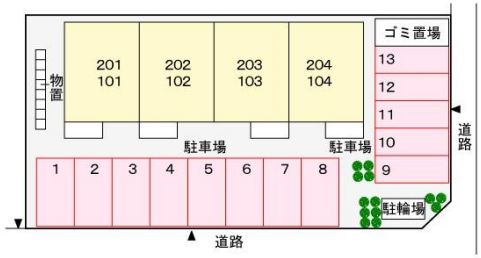

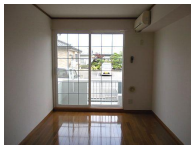

※写真及び図面と現況が異なる場合には現況優先とさせて頂きます。
また、実際の間取りは図面と反転する場合があります。

交通	コープるいけ店前バス停まで徒歩5分	管理費	0円
敷金	48,000円	礼金	0円
共益費	1,700円	仲介料	52,800円
入退日	即入居可能	借家人賠償責任保険	借家人賠償責任保険要加入1.8～2.66万円（2年）
契約	２年契約（更新可）	築年月日	1999/11(24年)
占有面積	42.77㎡	構造	木造2階建 1階部分
学区（小）	八戸市立吹上小学校	学区（中）	八戸市立第一中学校
ペット	不可 （ペットの飼育・持込みは出来ません。）		
駐車場	駐車場１台目 有り(月額)3300円／駐車場２台目 有り(月額)3300円		
周辺環境	ユニバース南類家店 約250m、ローソン八戸南類家二丁目店 約200m、DCM類家店 約650m、八戸市立第一中学校 約800m、八戸市立吹上小学校 約900m、八戸市立市民病院 約1350m		

水洗トイレ　エアコン　給湯器　1階の物件　物置　TVモニタ　駐車2台可　プロパン

備考

・エアコン・モニタ付インターホン・セキュリティーキー・暖房便座・BS・駐輪場
※鍵セット費（新規契約締結時）3,300円
※サポートコール24（24時間365日受付）「24時間サポート費用（月額）330円」が必要となります。
※賃料等月額を口座引落とし、クレジットカードでお支払いいただく場合は、収納手数料170円が必要です。
※初回契約時22000円。月額賃料等合計の2.2%相当額が月額保証料として別途必要。

八戸不動産情報館
八代産業株式会社
8463 検索
〒031-0075 青森県八戸市内丸一丁目6番4号 (JR本八戸駅構内)
[平日] 10:00～18:00 [土日] 10:00～17:00 [定休日] 水・祝日
http://8463.co.jp/ [メール] info@8463.co.jp
総合案内・賃貸部 Tel.0178-45-1212
売買専門ダイヤル Tel.0178-45-3434